

BIENVENIDOS

“Educación permanente como pilar para el desarrollo de la patria”

Quienes somos

El Instituto Tecnológico **BELTRÁN**, surge como resultado de un debate sobre planificación de Estudios Superiores y Formación Profesional, con Sede en la Ciudad de Avellaneda.

Unión Obrera Metalúrgica
Seccional Avellaneda

INSTITUTO TECNOLÓGICO BELTRÁN
Centro de Tecnología e Innovación

“Educación permanente como pilar para el desarrollo de la patria”

Objetivos

Establece como objetivo rector
la transmisión de conocimientos,
a través de la formación de personas de alta calidad
ética, política y profesional,
como así también la participación activa para liderar
procesos de cambio hacia una mejor calidad de vida de
la comunidad.

Unión Obrera Metalúrgica
Seccional Avellaneda

INSTITUTO TECNOLÓGICO BELTRÁN
Centro de Tecnología e Innovación

“Educación permanente como pilar para el desarrollo de la patria”

Misión

Formar profesionales competitivos,
en el marco de un contexto centrado en el
progreso tecnológico dinámico,
que mejoren la calidad de vida de las personas,
promuevan la inclusión social y favorezcan el
desarrollo y la competitividad del sector
productivo de la Nación.

Unión Obrera Metalúrgica
Seccional Avellaneda

INSTITUTO TECNOLÓGICO BELTRÁN
Centro de Tecnología e Innovación

“Educación permanente como pilar para el desarrollo de la patria”

Relaciones institucionales

Unión Obrera Metalúrgica
Seccional Avellaneda

DISAL
Desarrollo e Inclusión Social para América Latina
Asociación Desarrollo e Inclusión Social para América Latina

DIRECCIÓN GENERAL DE
CULTURA Y EDUCACIÓN

GOBIERNO DE LA PROVINCIA DE
BUENOS AIRES

Ministerio de Trabajo,
Empleo y Seguridad Social
Argentina

UNIVERSIDADES

Promoción de
Ciclos
Complementarios
Especializaciones y
Posgrados

EMPRESAS

Prácticas
Profesionales
y Transferencia de
Tecnología.

Unión Obrera Metalúrgica
Seccional Avellaneda

INSTITUTO TECNOLÓGICO BELTRÁN
Centro de Tecnología e Innovación

“Educación permanente como pilar para el desarrollo de la patria”

Instituto Superior de Formación Técnica N° 197

- Tecnicatura Superior en **Higiene y Seguridad en el Trabajo**
- Tecnicatura Superior en **Análisis en Sistemas**
- Tecnicatura Superior en **Diseño Industrial**
- Tecnicatura Superior en **Comunicación Multimedial**
- Tecnicatura Superior en **Enfermería**
- Tecnicatura Superior en **Administración Contable**
- Tecnicatura Superior en **Administración de Pymes**
- Tecnicatura Superior en **Tecnología en salud con Especialidad en Radiología**
- Tecnicatura Superior en **Ciencia de Datos e Inteligencia Artificial**

Unión Obrera Metalúrgica
Seccional Avellaneda

INSTITUTO TECNOLÓGICO BELTRÁN
Centro de Tecnología e Innovación

“Educación permanente como pilar para el desarrollo de la patria”

Unidad Integral de Educación Técnico Profesional

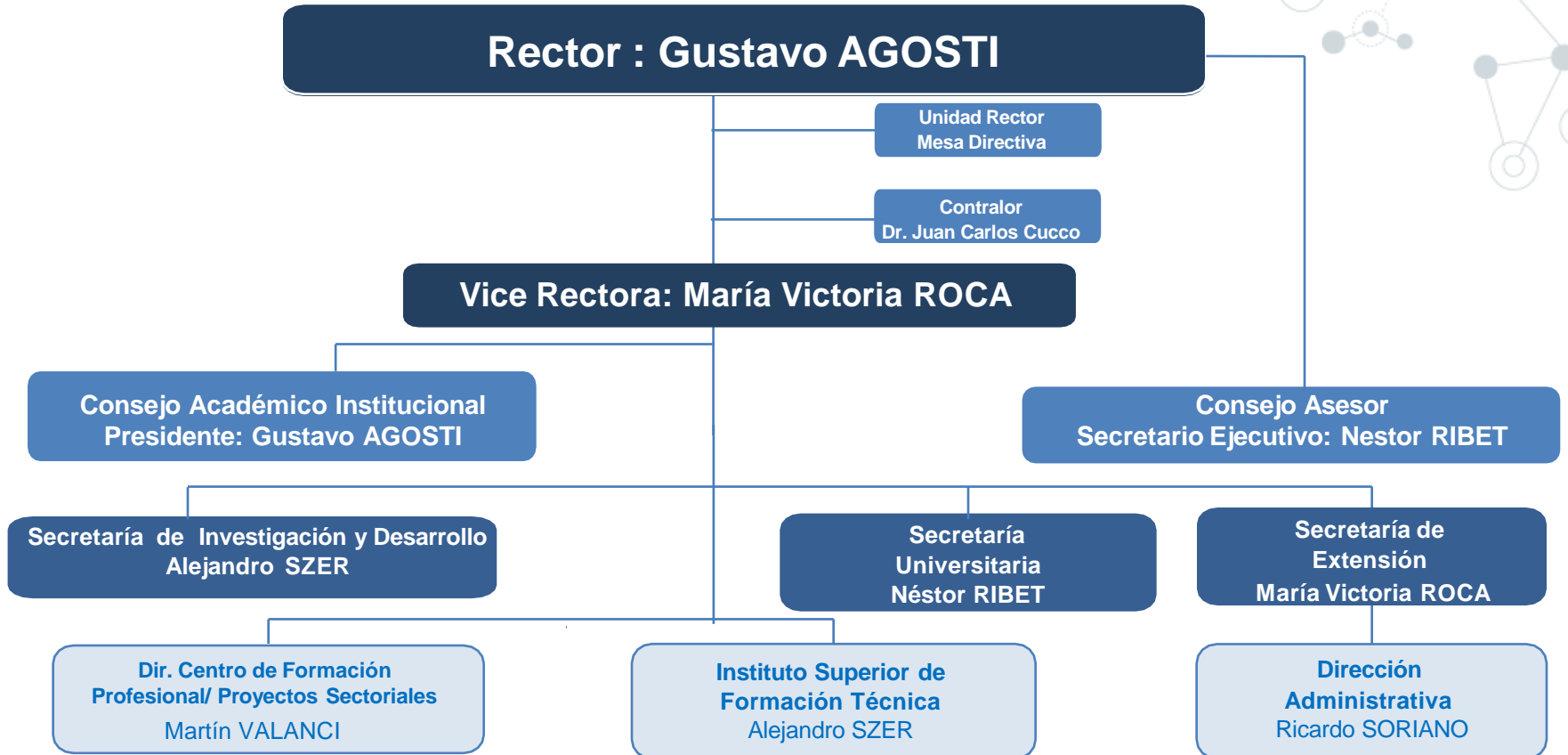

“Educación permanente como pilar para el desarrollo de la patria”

RECTOR

Dr. Ing. Gustavo O. Agosti

Unión Obrera Metalúrgica
Seccional Avellaneda

INSTITUTO TECNOLÓGICO BELTRÁN
Centro de Tecnología e Innovación

“Educación permanente como pilar para el desarrollo de la patria”

VICE RECTORA

Prof. María Victoria Roca

Unión Obrera Metalúrgica
Seccional Avellaneda

INSTITUTO TECNOLÓGICO BELTRÁN
Centro de Tecnología e Innovación

“Educación permanente como pilar para el desarrollo de la patria”

Acceso a Web Institucional

www.ibeltran.com.ar

INICIO CICLO COMPLEMENTARIO **INSTITUTO SUPERIOR** CAPACITACIÓN PROFESIONAL FORMACIÓN PROFESIONAL CONTACTO

NUESTROS PROYECTOS

- Resoluciones
- Plan de estudios
- Información institucional

Instituto Superior

INSTITUTO SUPERIOR DE FORMACIÓN TÉCNICA N° 197

LA EDUCACIÓN SUPERIOR

Los cambios producidos en el mundo de la ciencia y especialmente, en el campo de la tecnología, se han reflejado en el ámbito de la economía y del trabajo, inaugurando nuevas perspectivas en los sistemas organizacionales, en los regímenes de trabajo y en la producción industrial y tecnológica.

LEER MÁS

Formación Profesional

CENTRO DE FORMACIÓN PROFESIONAL N° 411

El Centro de Formación Profesional (CFP) N° 411 de Avellaneda, surge de un convenio celebrado entre la Dirección General de Cultura y Educación de la Provincia de Buenos Aires, la Unión Obrera Metalúrgica - Seccional Avellaneda-, y la Asociación CIVIL DISAL, con el objetivo de promover la formación profesional y laboral de jóvenes y adultos de la toda la comunidad.

LEER MÁS

Formación Sectorial

CENTRO DE FORMACIÓN PROFESIONAL CONTÍNUA

SECTOR METALMECÁNICO, METALÚRGICO, AUTOMACIÓN E INFORMÁTICO

Se creó el PLAN INTEGRAL PARA LA PROMOCIÓN DEL EMPLEO, el cual tiene como objetivo fundamental potenciar la actual relación positiva entre el crecimiento del producto, el incremento de la productividad y el aumento del empleo de calidad.

LEER MÁS

Unión Obrera Metalúrgica
Seccional Avellaneda

INSTITUTO TECNOLÓGICO BELTRÁN
Centro de Tecnología e Innovación

“Educación permanente como pilar para el desarrollo de la patria”

Acceso a Cartelera Online

<https://alumnos.ibeltran.com.ar/>

INSTITUTO TECNOLÓGICO BELTRÁN
Centro de Tecnología e Innovación

Cartelera de Alumnos
Noticias & Novedades

CHARLAS DE INICIO Ingresantes 2024

CHARLAS DE INICIO OBLIGATORIAS - INGRESANTES 2024

¡ATENCIÓN! **INGRESANTES 2024** – Les detallamos los días y horarios de las **CHARLAS DE INICIO OBLIGATORIAS**

-ACLARACIÓN IMPORTANTE: Tengan en cuenta que para presenciar dichas charlas deben estar inscriptos en las carreras del Instituto Tecnológico Beltrán-

- Lunes 26/02 - Charla de inicio para turno mañana- 11:00 hs.
- Miércoles 28/02 - Charla de inicio para turno Tarde 16hs
- Miércoles 28/02 - Charla de inicio para turno noche - 18:00hs.

CHARLAS INFORMATIVAS Aspirantes

CHARLAS INFORMATIVAS- ASPIRANTES 2024

Invitamos a los **aspirantes 2024** a las **charlas informativas** para conocer de qué se tratan las siguientes carreras:

-ACLARACIÓN IMPORTANTE: Para presenciar dichas charlas no es necesario estar preinscriptos y/o inscriptos en la carrera ya que son meramente informativas.-

- Charla informativa para **aspirantes a la carrera de Tec. En Enfermería - Miércoles 21/02 a las 17:00 hs.**
- Charla informativa para **aspirantes a la carrera de Ciencia de Datos e Inteligencia Artificial - Viernes 23/02 a las 11:00 hs.**

Calendario Académico 2024

IMPORTANTE - CALENDARIO ACADÉMICO 2024:

Se encuentra disponible el Calendario Académico 2024, aprobado por Resolución 34/23 por el Consejo Académico Institucional.

Descargar Archivo

09-02-2024

Unión Obrera Metalúrgica
Seccional Avellaneda

INSTITUTO TECNOLÓGICO BELTRÁN
Centro de Tecnología e Innovación

Acceso al Sistema de Universitaria – SIU

<https://siu.ibeltran.com.ar/autogestion/>

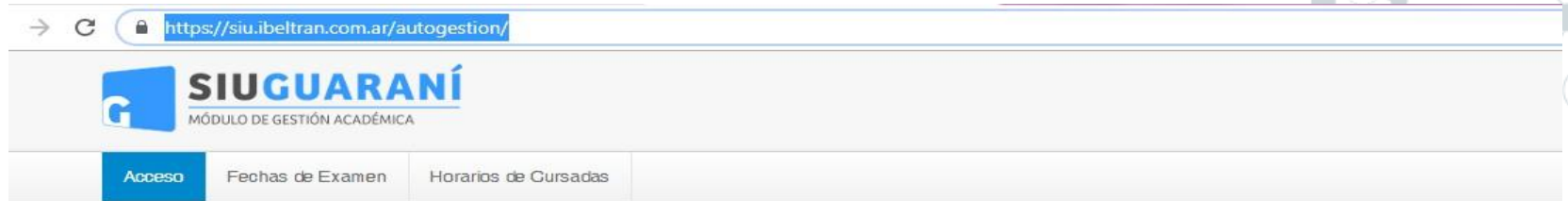

Ingresá tus datos

Usuario

Contraseña

Ingresar

[¿Olvidaste tu contraseña o sos un usuario nuevo?](#)

Incluye el Régimen Académico

Asistencia Técnica: sopORTE@itbeltran.com.ar

Usuario: número de DNI del alumno

SIU Guarani

Algunas de las cosas que podés hacer con este sistema son:

- Inscribirte a materias y exámenes.
- Consultar el plan de tu propuesta.
- Consultar tu historia académica.
- Actualizar tus datos personales.
- Recibir alertas sobre periodos de inscripción o vencimiento de exámenes finales.

Unión Obrera Metalúrgica
Seccional Avellaneda

INSTITUTO TECNOLÓGICO BELTRÁN
Centro de Tecnología e Innovación

“Educación permanente como pilar para el desarrollo de la patria”

Acceso a la plataforma Office 365

<https://www.office.com>

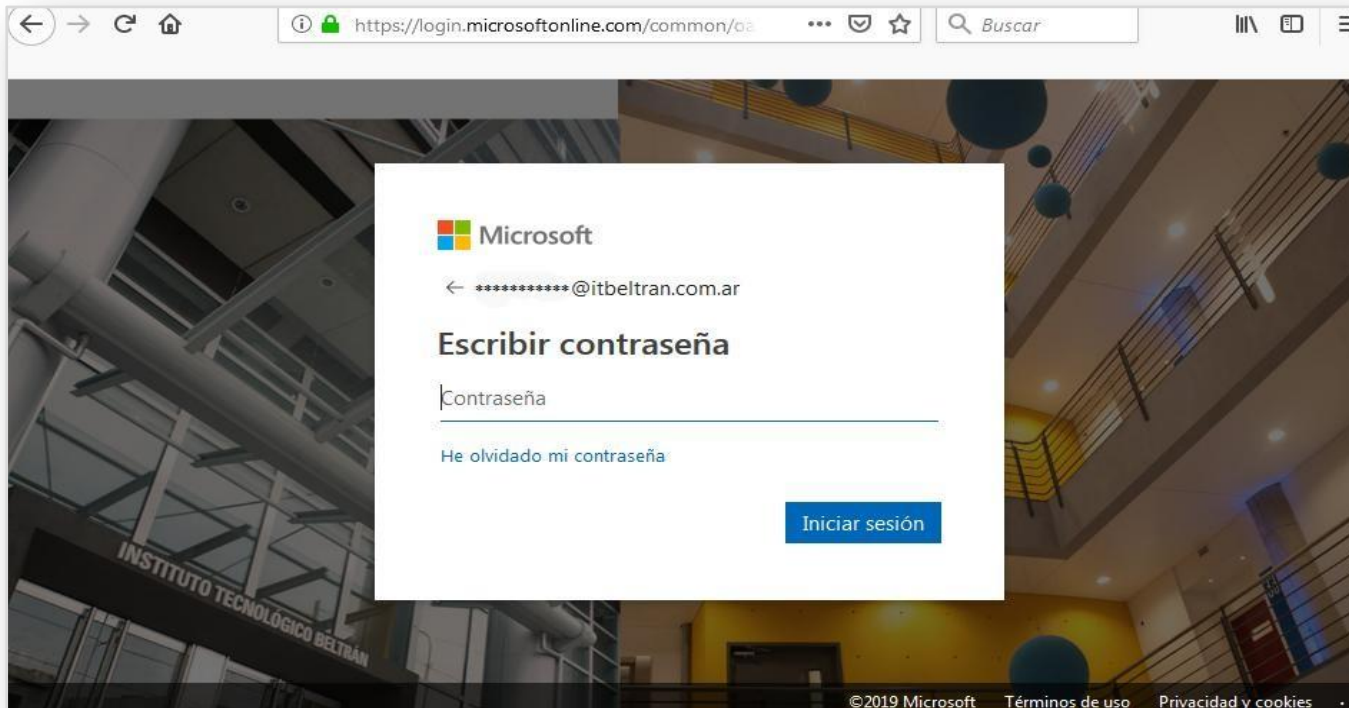

Usuario: número de DNI del alumno + @itbeltran.com.ar (22456987@itbeltran.com.ar)

Contraseña: Beltran2024* (Aclaración: poner el asterisco)

INGRESAR | A PARTIR DEL 11 DE MARZO

Unión Obrera Metalúrgica
Seccional Avellaneda

INSTITUTO TECNOLÓGICO BELTRÁN
Centro de Tecnología e Innovación

“Educación permanente como pilar para el desarrollo de la patria”

Calendario Académico 2024

CALENDARIO ACADÉMICO DE ACTIVIDADES - 2024	FECHA
Inscripción a exámenes finales de febrero (1er. turno – 1er y 2do llamado).	06/02 al 07/02
Exámenes finales de febrero (1er. turno – 1er llamado).	14/02 al 20/02
Exámenes finales de febrero (1er. turno – 2do llamado).	21/02 al 27/02
Inscripción a materias de 2do y 3er año y recursantes (1ro, 2do y 3er año).	04/03 al 05/03
Solicitud y presentación de trámites por equivalencia de materias hasta:	08/03
Inicio de cursada del 1er cuatrimestre (1ro, 2do y 3er año)	11/03
Notificación de la disposición de equivalencias	01/04
Inicio de cursada Tec. Sup. en Ciencia de Datos e Inteligencia Artificial	15/04
1er Examen parcial	10/06 al 14/06 24/06 al 28/06
Recuperatorio 1er Parcial y cierre de notas del 1er cuatrimestre.	01/07 al 05/07
Inscripción a exámenes finales de agosto (2do turno)	01/07 y 02/07
Inscripción a materias del segundo cuatrimestre Tec. Sup. en Ciencia de Datos e Inteligencia Artificial	11/07 y 12/07
Fin de cursada del 1er cuatrimestre	12/07
Receso invernal	15/07 al 26/07
Exámenes finales de agosto (2do turno)	29/07 al 02/08
Inicio de cursada del 2do cuatrimestre	05/08
2do Examen parcial	21/10 al 01/11
Examen recuperatorio de 2do parcial.	04/11 al 08/11
Entrega de planilla de calificaciones y aprobación de cursada	11/11 y 12/11
Finalización de clases del 2do cuatrimestre	22/11
Inscripción a exámenes finales de diciembre (3er turno – 1er. Llamado y 2do llamado)	19/11 y 20/11
Exámenes finales de diciembre (3er turno – 1er. llamado)	02/12 al 06/12
Exámenes finales de diciembre (3er turno – 2do. llamado)	09/12 al 13/12
Inscripción a exámenes finales de febrero 2025 (1er. Turno – 1er y 2do llamado).	03/02 y 04/02
Exámenes finales de febrero 2025 (1er. turno – 1er llamado) ¹	10/02 al 14/02
Exámenes finales de febrero 2025 (1er. turno – 2do llamado)	17/02 al 21/02

“Educación permanente como pilar para el desarrollo de la patria”

Medios de Comunicación

REFERENTES DE CARRERAS

Analista de Sistemas:
sorianor@itbeltran.com.ar

**Higiene y Seguridad
en el Trabajo:**
blancoe@itbeltran.com.ar

Diseño Industrial:
romeror@itbeltran.com.ar

**Comunicación
Multimedial:**
vitaa@itbeltran.com.ar

**Ciencia de Datos e
Inteligencia Artificial**
sorianor@itbeltran.com.ar

**Enfermería
y Radiología:**
llopisg@itbeltran.com.ar

**Administración
Contable y de Pymes:**
buchholzm@itbeltran.com.ar

Área de Ciencias Exactas:
lentinim@itbeltran.com.ar

**Área de Formación General
y Complementaria:**
vitaa@itbeltran.com.ar

**Certificación en Enfermería
en Salud Mental:**
llopisg@itbeltran.com.ar

INFORMACIÓN DE RELEVANCIA:

Cartelera Virtual: <https://alumnos.ibeltran.com.ar/>
Consultas Administrativas: alumnos@ibeltran.com.ar
Consultas Técnicas Office 365: soporte@itbeltran.com.ar
Consultas Técnicas SIU: soportesiu@ibeltran.com.ar
Perfil Académico:
Acceso a Siu: <https://siu.ibeltran.com.ar/autogestion/>
Sede Ezeiza: ezeiza@ibeltran.com.ar

Unión Obrera Metalúrgica
Seccional Avellaneda

INSTITUTO TECNOLÓGICO BELTRÁN
Centro de Tecnología e Innovación

“Educación permanente como pilar para el desarrollo de la patria”

INSTITUTO TECNOLÓGICO BELTRÁN

Centro de Tecnología e Innovación

www.ibeltran.com.ar

INSTRUCTIVO SIU GUARANÍ - ACCESO

<https://siu.ibeltran.com.ar/autogestion>

OBJETIVO

El objetivo de este instructivo es presentar en forma sencilla las particularidades de la aplicación web SIU Guaraní para el acceso, administración de cuenta y cierre de sesión.

1. INICIAR SESIÓN POR PRIMERA VEZ

Se ingresa al sistema SIU-Guaraní a través de la URL <https://siu.ibeltran.com.ar/autogestion>

Para realizarlo debe hacer click en la pregunta que incluye NUEVO USUARIO.

A continuación completar su número de DNI y continuar con los pasos indicados por el sistema. Le llegará un correo a la casilla que haya agendado en la preinscripción.

2. CAMBIAR CONTRASEÑA Y MAIL

Para los cambios de contraseña y cuenta de email, debe acceder a su perfil, haciendo clic sobre su nombre (margen superior derecho de la pantalla) y seleccionando la opción **Configuración**.

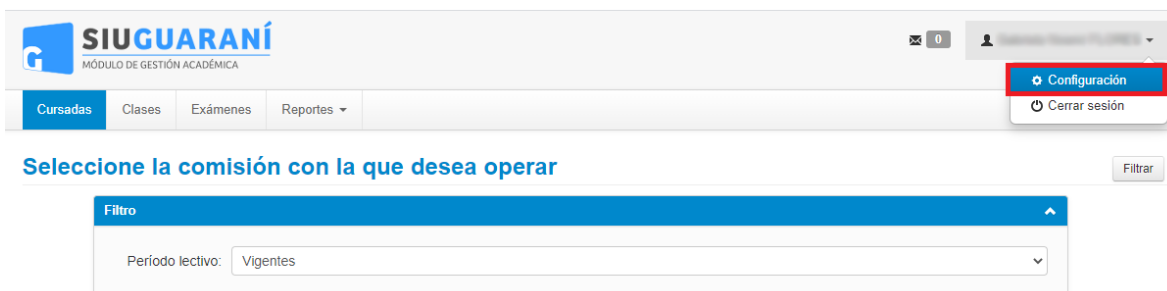

Para cambiar la dirección de mail actual por una nueva, es importante que el mail sea válido y de uso frecuente, ya que todas las notificaciones, incluyendo la de recuperación de su contraseña, serán enviadas a dicho mail.

En la sección **Notificaciones (1)** ingrese la nueva dirección de mail. Para grabar los cambios, haga clic en el botón **Guardar (3)**, el sistema le enviará a la nueva dirección de mail una notificación en la cual deberá confirmar el cambio.

Si lo que desea es cambiar la contraseña por una nueva, en la sección **Cambiar Contraseña (2)** ingrese su contraseña actual, la nueva contraseña y la confirmación de la misma. Para grabar los cambios, haga clic en el botón **Guardar (3)**.

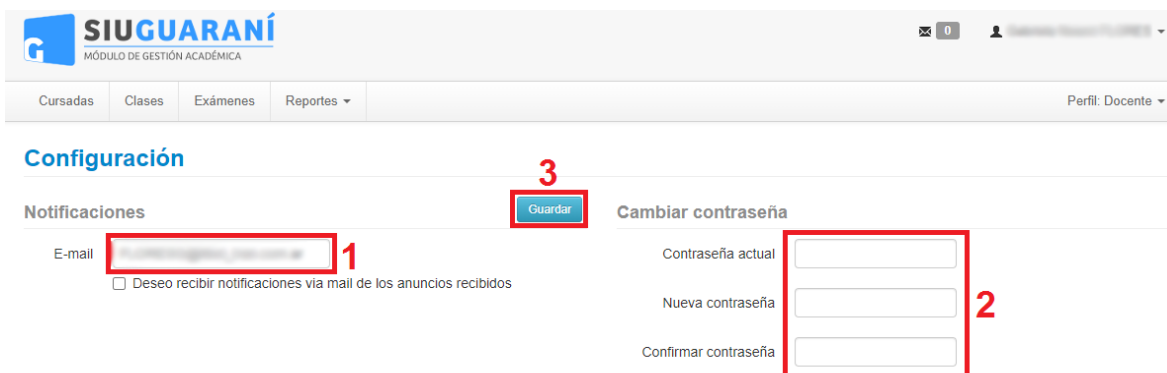

3. CERRAR SESIÓN

Para salir del sistema, haga clic sobre la opción **Cerrar sesión** que se encuentra debajo de su nombre (margen superior derecho de la pantalla).

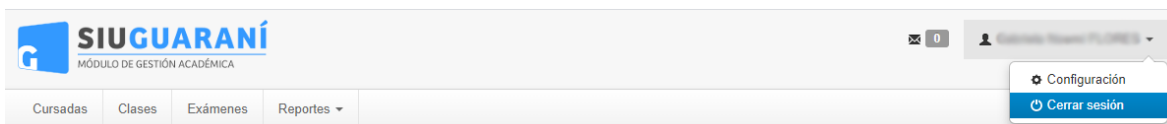

Ante algún inconveniente con el sistema, debe enviar un e-mail a: soportesi@ibeltran.com.ar

Guía para estudiantes N°1

OFFICE 365 -TEAMS

INSTITUTO TECNOLÓGICO BELTRÁN
Centro de Tecnología e Innovación

Acceso a OFFICE 365

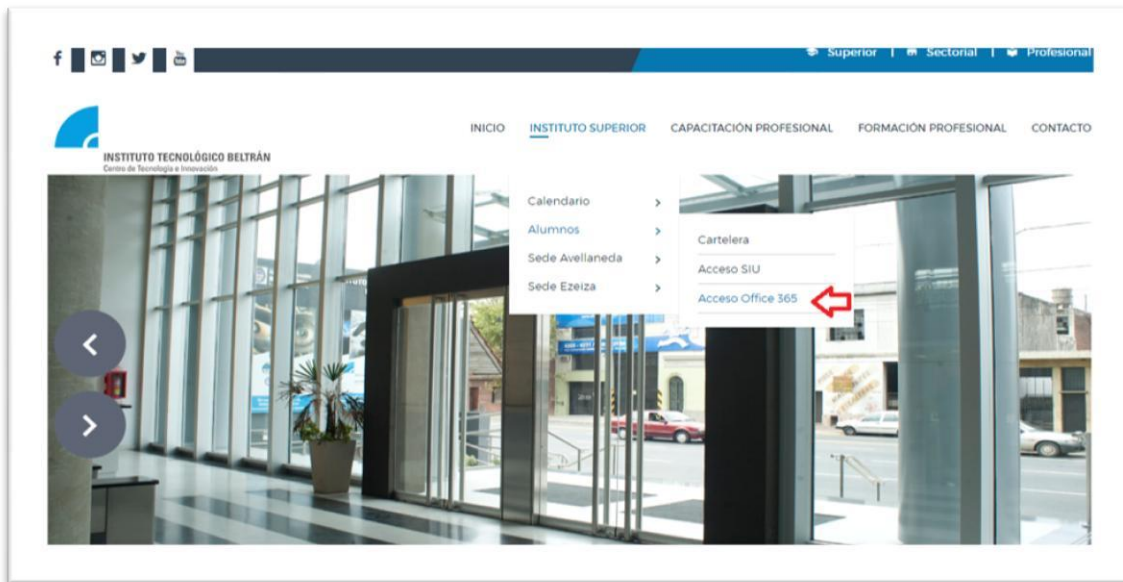

Para comenzar, debes iniciar sesión en office 365: <http://portal.office.com>

También puede acceder, ingresando a través de la página institucional: <https://www.ibeltran.com.ar/>

El usuario es:

NúmerodeDNI@itbeltran.com.ar

CLAVE GENERAL: : Beltran2024*

(Aclaración: poner el asterisco)

Ejemplo: 30342368@itbeltran.com.ar

(te pedirá cambio en el primer acceso)

Asistencia Técnica:

soporte@itbeltran.com.ar

Acceso a OFFICE 365

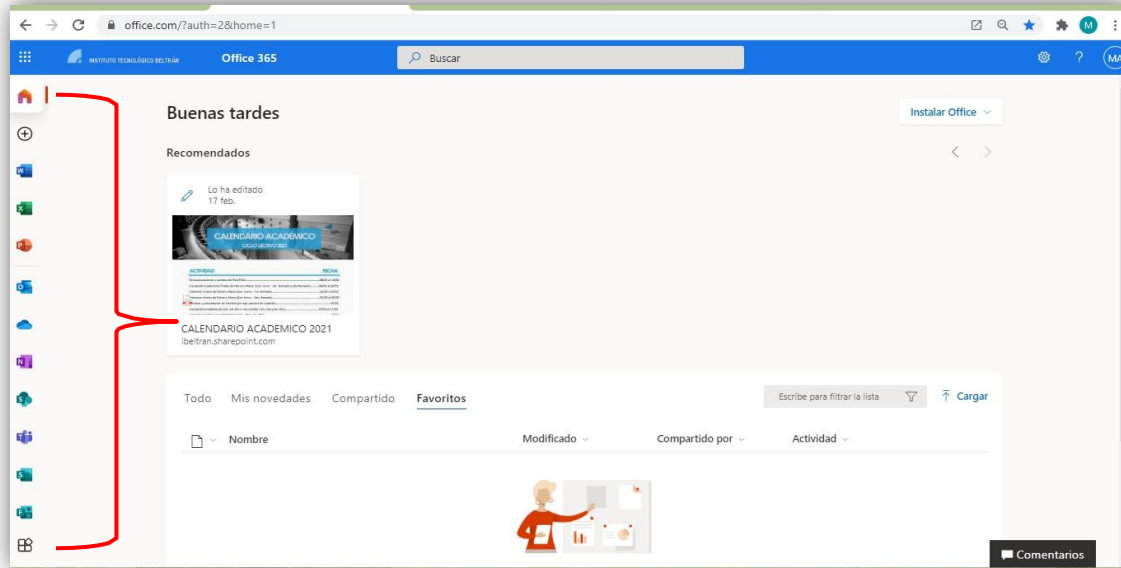

En tu primer pantalla encontrarás el acceso a:

- Outlook
- Teams
- One Drive
- Y múltiples aplicaciones que serán de utilidad

Asistencia Técnica:
sopORTE@itbelTRAN.com.ar

¿Qué es TEAMS?

TEAMS es una aplicación de colaboración que ayuda a los equipos de **estudiantes y/o docentes** a organizarse y mantener conversaciones centralizadas, todo en el mismo lugar.

Acceso a TEAMS

Cada docente va a crear un Team (Equipo de Office 365) para cada materia/comisión que el alumno se encuentre cursando.

Para acceder a cada espacio, el alumno será invitado por cada docente.

Acceso a TEAMS – Por Invitación

Una vez invitado, podrás ver desde la casilla de email (outlook) una invitación para acceder al Team.

Acceso a TEAMS – Por Invitación

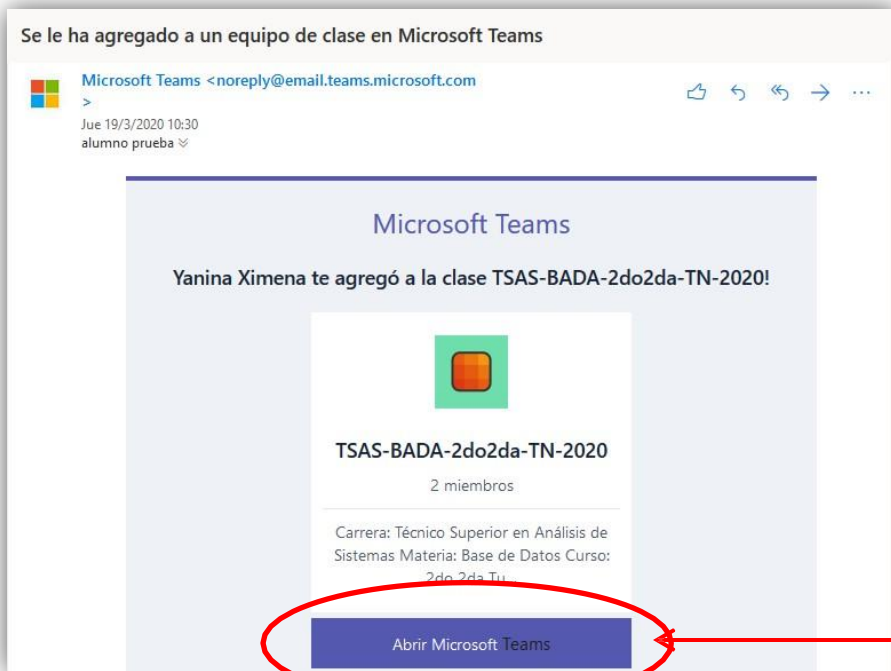

Al ingresar al mail, debes seleccionar el siguiente botón

Ingreso a TEAMS desde la pantalla de Inicio

Otra forma de ingresar es desde la pantalla de inicio del Office 365

TEAMS – Menú principal

Desplazarse por Teams:
Utiliza estos botones para cambiar entre la fuente de actividades, el chat, tus equipos, reuniones y archivos

Puedes ver los Equipos a los que te invitaron.

TEAMS – Publicaciones

General:
Tiene información de la cátedra.

Podrás acceder a cada unidad, esto permite trabajar con una temática en particular y mantener organizado el equipo.

Actividad

Chat

Equipos

Tareas

Calendario

Llamadas

Aplicaciones

Ayuda

Todos los equipos

TSAS-BADA-2do2da-T...

General

Unidad 1-Definición, Componentes y ...

Unidad2-SQL

Unidad3

General Publicaciones Archivos 4 más Nuevo

Responder

18 de marzo de 2020

SCUDERO miércoles 19:31
hola, bienvenidos

Responder

SCUDERO ha creado el canal Unidad3.Ocultar canal
Ayer

SCUDERO ha agregado a alumno prueba al equipo.

BLANCO ha abandonado el equipo.
Hoy

Clase 1 ha finalizado: 2 min 40 s

Responder

Clase 1 ha comenzado

Reunión finalizada: 21 s

Responder

Inicie una conversación nueva. Escriba @ para mencionar a alguien.

Publicaciones:
Permite chatear con el equipo, podrás enviar texto, adjuntar archivos y además realizar videoconferencias.

TEAMS – Archivos

Archivos:
Contiene la documentación y bibliografía de la cátedra. En esta sección podrás descargarlos o visualizarlos de manera online desde el Teams.

Medios de comunicación

Consultas técnicas: soporte@itbeltran.com.ar

Consultas administrativas: alumnos@ibeltran.com.ar

INSTITUTO TECNOLÓGICO BELTRÁN
Centro de Tecnología e Innovación